朝鮮日報

## 朝鮮에 佛教와 其由來 (續)

新羅法興王은 [illegible] 此佛敎를 篤信하던바 永興、興輪、大通等 諸寺를 創立하고 明智와 秀、除闕과 갓흔 高僧을 出케하야 佛敎의 基礎를 堅固케하며 王이 自身으로 僧尼가 되며 此를 國中에 普及케하도다 [illegible]

[illegible]

## 中國政界의 各派 (下續)

[illegible]

## 赤露의 人員日記

露國人 日本文學士 「에리셰에프」

干涉說과 歐洲共産主 革命의 希望 (八)

[illegible]

## 文藝

### 金剛行 (六)

下 [illegible]

楡岾寺에 [illegible]

[illegible]

## 松京探勝記 (一)

江村生

紅塵의 丈人인 仁川을 奔走히 떠나 [illegible]

[illegible]


廣告

### 梅毒 (섭환)

[illegible]

### 淋疾 (칠환)

[illegible]

濟衆醫院 京城府勸農洞一五八番地



### 廣告

學校備品具、和洋家具、諸般箪笥、室內裝飾品과 其他各種木造道具의 精妙堅實하고 價格이 低廉한것을 要求할진대 必히 新義州木工所로 下命하시압 (但地方에는 代金引換)

新義州老松町四番地
新義州木工所
主任 朴利淳 白


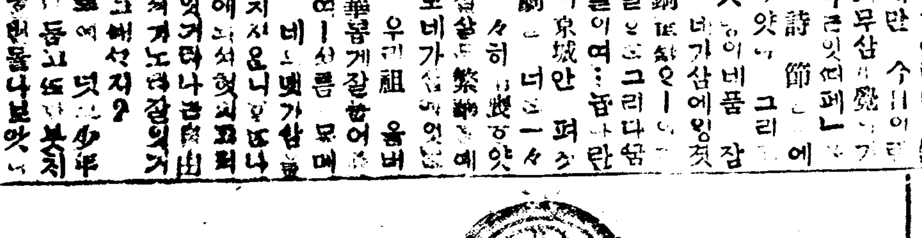


### 腕卷時計新着

瑞西國製 (時間正確 機械堅牢)

銀腕 치마 寶石十五個入 特價金十一圓

十八金腕 치마 寶石十五個入 特價金四拾圓

京城鍾路二丁目六番地

時計各種 金銀眼鏡 貴金屬品 商 普信堂時計舖

主 玄錫柱

電話 八八三番 振替京城一八五一番



### 洋服實習生募集

[illegible]

開城半島洋服實習所


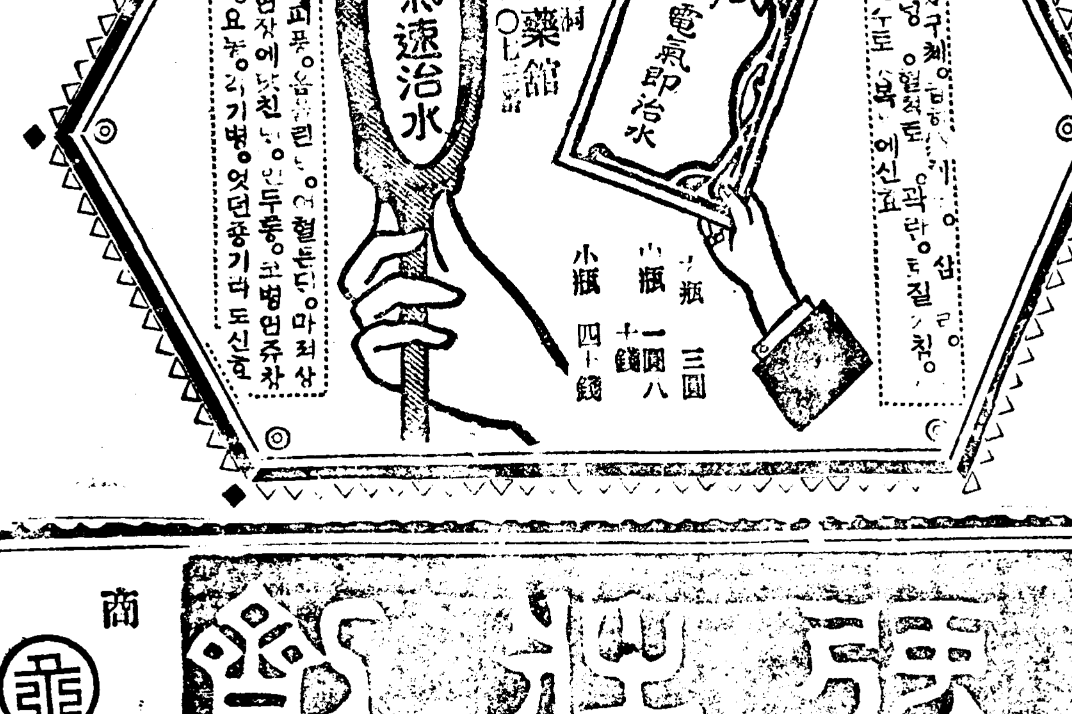



### 開業廣告

今般左記와 如히 許可를 拜受하엿삽기 八月十日을 卜하야 玆以開業하오니 江湖諸彥은 格別愛護하심을 伏望함

仁川府海岸通三丁目

株式會社 仁川米豆取引所

仲買人 竜 鳥居仲買店

電話長六八、六三六番

右鳥居長次郞 謹白



### 不足症老少虛弱諸氏의게

◎參茸丸의 特長

[illegible]

參茸丸

定價 [illegible]

主治 [illegible]

東濟藥院

京城府義州通一丁目一五番地

本舖 千東韓



### 滋春屑

特色

老少腎火氣[illegible]

商標

製造本家 弓乙丹

京城府淸進洞二百十一番地의一

本舖 德盛堂藥館

主治効能
◎神經衰弱◎氣鬱積滯
◎陰陽具虛◎手足厥冷
◎腎氣不足◎膝寒腰痛
◎陰痿不起◎消化不良
◎房事困難◎下焦濕冷
◎早漏遺精◎婦人虛冷

壹劑 二十日分拾圓
特臍 參拾圓

◎一週日을 服用則化痰降火하야 食慾이 增振하고 消食如春雪
◎二週日을 服用則大補虛損하고 能滋腎水하고 利協陰陽하야 腰痛과 自汗盜汗이 膝寒如雲捲晴天
◎一週日을 服用則益氣和血하고 添精益髓하야 龜健不衰하니 陰痿不起가 早漏遺精이 止能起하며 用之不竭
◎四日에 勿論하고 服用則生精養血하며 益智定神하고 三焦를 培塡하며 五臟을 順暢하고 大補心腎하고 顏色이 返老還童하며 延年益壽하며 却病輕身하니 此는 長少遲老하는 滋春屑之特色

歐米·淸晳

# 日英米三角協商

米國政府는日英同盟繼續에代하되日英米三國協商의實現을希望함이如하며兩國에서見하는交換을行한다는中이라더라(倫敦電)

## 米國의基礎的主張

華盛頓會議에對한米國의基礎的主張이라고傳道되는것은左와如하더라

一、諸外國이中國에有한各種의管理權을撤廢할事

二、國際委員會의保護指導下에中國의政治的獨立을圖할事

三、日本의人口問題를解決하기爲하야滿蒙東部西伯利亞等에在한日本의殖民並經濟的利權을承認할事(紐育電)

## 各國代表擬望者

五日華盛頓에서傳하는바를依하야華盛頓會議에出席할各國代表者는左와如하리라더라(紐育電)

日本 幣原喜重郎男 林權助男 珍田捨巳伯

英國 首相로이드조지氏 外相카존卿 加奈陀首相메겐氏 濠洲首相휴스氏及南阿首相숨못트將軍

佛國 首相브리안氏一人

伊太利 未定

中國 顏惠慶 伍廷芳 王廷正 顧維鈞 施肇基五氏

## 會議期日承諾

內田外相은九日外務省에米國代理大使힐氏를請待하고太平洋會議를十一月十一日開催의件에關하야日本政府는異議업는旨를口頭로써回答하엿다더라(東京電)

## 米國陸軍은十萬으로 戰艦六隻의建造를中止

上院議員[보르라]氏는十五萬의陸軍을十萬으로減少코저하는決議案을提出하얏는되同氏의說을依한즉縮小의結果는年一千萬弗의經費를節減할지오氏는또在獨米軍의撤兵을依하야節約을得할經費는每年百萬弗에達하리라하얏고氏는또海軍委員에對하야經費上의理由이나型의戰艦六隻의建造中止를要求함으로同氏의決議를可決함을請求하얏고又上院議員네는손氏는陸軍將校를淘汰를主張하되兵員十五萬人에對하야一萬四千人의將校는너무夥多하다더라(華盛頓電)

## 戰鬪艦外拾六隻 九月以降海防艦에編入

海軍省은經費의節約을目的하고戰鬪艦六隻巡洋艦十隻을모다海防艦에編入하게되야來九月一日부터實施하기로決定하엿다더라(東京電)

中國政界

## 奉直反目의原因 張督의陳樹藩援助로

某確實한處의消息을依한즉陝西省의陳樹藩氏는張作霖氏에게款을通하고張作霖氏는軍器彈藥을陳樹藩氏에게送하야此를援助하는事가曹錕氏의聞한바ㅣ된애曹氏는大怒하야姜桂題氏를助하야第二十八師長汲金純氏의熱河都統됨을妨害하기로恐喝中이라는되張作霖氏가東三省은勿論內外蒙古까지도自己의勢力範圍로한後는更히甘肅、陝西까지도自己의勢力이되게하야將來에起할支那의大亂에備하고山東山西直隸를脅威하야北方唯一의覇權을掌握코저하는素의野心에照하는時는是亦當然한事實인줄로一般에게肯定되더라(奉天電)

## 王占元辭表聽許

北京政府는湖北督軍王占元氏의辭表에對하야正式으로聽許하엿다더라(北京電)

## 王氏武昌을脫出 後任은蕭耀南氏乎

王占元氏가武昌으로부터逃亡하엿다는公使가北京政府에到達하엿스나京漢線黃河以南의不通을因하야王氏는아즉入京할模樣은無하며北京政府도此는임의豫定의事實이라하야그리憂驚치안는다。다만後任督軍으로吳佩孚氏를任命할與否의問題가此數日來로論議된此際이니이것이奉天、直隸兩派衝突의導火線이되지나안흘가하고念慮되며잇다吳佩孚氏의野心을包藏하지는長久하되다는情報에依하면張作霖氏의絕對反對를無視할수업슴에奈何오그럼으로아마第二十五師團長蕭耀南氏를督軍代理로任命하야써局面의收拾에當케

## 新總理又復辭意

奉天에向하얏다는王占元氏만은擁護하야면滿足이오會議의後任으로湖北督軍王占元氏를任命하기로되엿다더라(北京電)

◎湖北督軍王占元氏는大年早朝北京政府에對하야辭職電報를發하고更히午前十時부터文武高等官을召集하야會議를開하엿는데午後五時에至하야도尙且收拾치안엇스며武昌의中國街住民으로는避難하는者ㅣ夥多하다더라(漢口電)

西湖의形勢는만나시北方에게業般을不許하고一方으로는黃陂鄉의舊部를又復辭職의意를漏하엿다더라(北京電)

極東關係

## 智多外相의氣焰 資格은全露代表 使命은露中通商

東三省巡閱使張作霖氏와智多政府代表유린氏가拮抗中에在한것은旣報와如하거니와張氏의一策으로「유린」氏에對하야는諮問而來하엿는데「유린」氏도目下此照會에對하야는語塞한貌樣인바氏는某記者에對하야左와如히談話하엿다더라

余의資格은나만智多政府의代表者라고云함과如한狹小한것이안이고勞農露西亞代表인同時에全露國民의代表者이다、元來余의用務中最大한것은露中通商問題이니此는露國々民이今也共産主義로부터資本主義에轉化하는中임은勿論物質의不足으로因하야食物이缺乏한故이다余는此通商開始의前提로于先撤兵을切望不已하노라云々 因하야「유린」氏의齎來한露中通商條約案은四十九箇條로부터成立된것이며此에對하야中國은二十五箇條의對案을製作하고잇다더라(奉天電)

## 朝鮮補給增額難

大藏次官神野勝之助氏는次年度豫算의編成에關하야種々의感想을漏하엿는되朝鮮總督府에對한補給金一千五百萬圓을二千萬圓으로增額의件은現下의財政狀態에鑑하야到底히實現이困難하다고語하더라(神戶電)

## 神戶職工復業

罷業中이든神戶兩造船所職工內에三菱은約八割、川崎는大部分의復業을見하엿는되爭議는不遠間妥協解決되리라더라(神戶電)

## 島中佐兼務

九月附로左와如한辭令이잇섯다더라(東京電)

關東軍司令部附陸軍步兵中佐 島永太郎

朝鮮軍司令部附를兼務被仰付

## 얍프島와日米關係

△얍프問題紛糾 얍프島問題에關한日米間의交涉은圓滿히進步되야最近까지의情報를綜合하면米國은委任統治에關하야日本의主張을承認하는同時에日本은米國의希望하는海底電信에關하야讓步하며「구암」「얍프」島間의電線은米國에讓頭하기로하고目下는其陸上權及管理權에就하야交涉中이다然이나元來米國의目的은僅히「구암」「얍프」島間의電線所가안이고此에依하야上海通信을完全히手中에收코저함이니管理權이日本에歸함은米國의決코悅하는바안이요滿足할바안이다。此點에關하야도日本은반다시讓步하리라그럼으로米國도大體上滿足하고남은問題는技術上에關한것뿐이라한다此와如히兩國間에오히려若干의爭點이되든「얍프」問題도玆에解決을告하게되엿는되最近에至하야米國은又復同島에無線電信所設置에關한問題를提起하엿다하니米國으로하야금果然右無線電信所問題를提起하엿다하면「얍프」問題는益々複雜하게되야그解決이茫然할뿐이라萬若米國이將來에도此方針으로進行할진되結局米國은얍프島에人모든權利를要求하고形式上만의委任統治權以外에全혀日米가平等이되지안코는滿足지안으리라고도想像된米國々務省으로부터出하엿다는情報에依하면無線電信所에關한問題는「휴즈」氏와幣原大使와의交涉에依하야華盛頓會議의開會前에解決을見하리라는데此問題는日本이讓步할는지米國이得勢할는지는아즉疑問이라한다(神戶電)

△얍프統治와列國 米國에對하야列國은如何한態度로써取하는가只今華盛頓來電에據하면軍備縮少會議를開催하기前에「얍프」島問題는解決될것이고尙且幣原大使는「얍프」島問題에關한討議를再開할準備이며또「얍프」島問題에關한主義는그리困難한것이안이라고解釋된다日本은海底電線의陸揚地에關한協定을할意思가잇스면서도「얍프」島에對한委任統治의旣定의事實은主張하고此에反하야米國政府는委任統治問題는尙在討議中이라하며委任統治問題는軍備縮少會議에서當然히論議될것이라고主張하고잇다그런데英、佛、伊諸國은委任統治問題는關係諸國의依하야當然討議될것이라고米國의主張을援助하는模樣이라한다

## △太平洋問題

桑港來電에依한즉日本의太平洋問題解決方法은其人口에制限과産兒調節이라고有名한科學者「워른리프레든、가쥬리오」그敎授는斷言하얏는데氏는言에日 日本의人口로하야금現在와如히繼續增加하면日本은不得已海外膨脹을求하게될지며從하야軍備制限不可能이다日本及中國으로하야금人口問題에對하야節制를行할진대經濟的壓迫을除去할수잇슬것이다米國도또한日本과同樣의境遇에不陷하기前에스스로節制할것이다日本及中國의有名한科學者를包含한國際科學大會를召集하야大統領하되의軍備制限會議와同時에華盛頓에開會하고다른科學的國際問題와共히世界의人口制限을議決케하야其決議를大統領에게提出하야其實行을要求코저한다云々

## △幣原男의私見

同紙는四日幣原駐米日本大使가製造業者이고政治經濟學者이며及日本協會々員되는아사、파리커ー트」氏에게決致한私札로써大使의見을揭記하엿다더라

米國人中에도將來의華盛頓會議가不成功에終할것이라豫言하는者가日本人이不無하리라고思考하나此는非常한誤解이다余는此等의會議가太平洋의諸般政策에就하야關係列國과協商하고充分한諒解를遂할을切望하는것이다。卽國家라도되기日本에不及한者는斷言하노라然而現今中國問題에對하야諸國民의反感을惹起하는者ㅣ잇는現狀에鑑하면日本이華盛頓會議의招請에接하야此等人々이巴里平和會議에서行한것과同樣의手段을弄하야各國은勿論이고隣邦中國에對하야何等의有益한結果를齎來치안는問의討議를强制하지안을가고憂慮하는萬不得已한事情이다萬若如此한狀態가發展되고보면이것이會議의成功에致命的障碍를致하게될것이다日本은軍備制限會議에對하야會거서參加할意思를明示하엿다々만極東問題太平洋問題가該會議에包含된事에就하야는日本政府로는愼重한態度를取치안일수업다多幸히日本의對米質問의結果事情이明白하게되엿슨즉日本政府도多大한希望으로會議에參加하게될것이라云々

## 大正水利擴張

平安北道龍川郡大正水利組合에서는從來비峴川을利用하야此를全部에灌漑하얏스나同川은盛夏時에는水量이減少되고又降雨가多할時는過剩을來케함으로써是를調節上々流에三大溜池를設置함이必要가有하야豫히組合幹部의同事業을計畫하야溜池의位置를비峴驛에서東方六里半의上流되는義州郡古寧朔面大龍洞으로하고面積은約五百町步며量大溜池를造하고周圍는高가六十尺인되混凝土堤防을築造할計畫인되程度보다更히豊富하될터임으로外如斯히하면灌漑用水는今日의下流候場은東大堤東端으로부터蟬島를經하야約一千町步의干潟地를開拓할터이며同地는總督府의鹽田豫定地임으로目下當局과交涉中인되以上一千町步를開拓할充分한水量을有하얏더라以上의兩事業은總督府의認可가한되로着手할豫定인되近히出願하다고云하더라

## 社會教化講演 第二日

棚橋源太郎氏의社會教化事業講演會第二日은十日午前九時부터日出小學校에서開催하엿는되聽衆은三百餘名이엿고棚橋氏는圖書館經營의必要에繼하야社會教化施設의必要를論及하고講習의必要等을述한後午前十一時에終了되엿는되棚橋氏는此後平壤을向하리라더라

## 會社와銀行數

朝鮮銀行의調査에係한六月末現在朝鮮內에本店을有한會社數六百四十九社、公稱資本四億三千七百四十七萬二千二百五十五圓、拂込資本一億八千九百四十七萬八千七十五圓인바此를組織別及事業別로하면左와如하더라

組織別

| 組織別 | 社數 | 公稱資本 | 拂込資本 |
|---|---|---|---|
| 株式會社 | 四四三 | [illegible] | [illegible] |
| 合資會社 | 一四九 | [illegible] | [illegible] |
| 合名會社 | 五七 | [illegible] | [illegible] |
| 合計 | 六四九 | 四三七、四七二、二五五 | 一八九、四七八、〇七五 |

事業別

| 事業別 | 社數 | 公稱資本 | 拂込資本 |
|---|---|---|---|
| 農業 | 五四 | [illegible] | [illegible] |
| 林業 | 七 | [illegible] | [illegible] |
| 水産 | 八 | [illegible] | [illegible] |
| 窯業 | 八 | [illegible] | [illegible] |
| 工業 | 一五五 | [illegible] | [illegible] |
| 瓦斯電氣 | 二一 | [illegible] | [illegible] |
| 商業 | 二九九 | [illegible] | [illegible] |
| 特殊銀行 | 二 | [illegible] | [illegible] |
| 普通銀行 | 三一 | [illegible] | [illegible] |
| 金融信託 | 二〇 | [illegible] | [illegible] |
| 運輸業 | 一七 | [illegible] | [illegible] |
| 倉庫 | 一七 | [illegible] | [illegible] |
| 合計 | 六四九 | 四三七、四七二、二五五 | 一八九、四七八、〇七五 |

## 朝鮮資金集散

朝鮮銀行의調査에係한八月中의朝鮮資金集散概算은收納百三十萬九千七百五十八圓散出五百二十五萬二千七百六十一圓二十錢이니四百九十五萬圓의散出超過를示하엿는데明細는左와如하더라

收納

| | |
|---|---|
| 國稅及準國稅收入(酒稅其他) | 一、三〇九、七五八 |
| 國債及地方債拂込 | |
| 諸會社株金拂込 | |
| 諸會社債券拂込 | |
| 計 | 一、三〇九、七五八 |
| 一月以降累計 | 一八、六二〇、六三六 |

散出

| | |
|---|---|
| 國債及地方債償還 | …… |
| 國債及地方債利子 | …… |
| 諸會社利益配當(鮮銀外六十六社) | 四、三〇五、七六七 |
| 諸會社債券償還(殖銀社債償還) | 七〇〇、〇〇〇 |
| 諸會社債券利子(殖銀債券利子其他) | 二四六、九九三 |
| 計 | 五、二五二、七六一 |
| 一月以降累計 | 二二、七〇〇、八三八 |

## 文官試驗委員會

普通文官試驗委員會는昨日午前十時부터總督府第一會議室에서開會하고赤池委員長以下各委員이出席하야本年度施行할普通試驗에關하야打合을하고正午에散會하얏더라

## 蕉窓夜話 (二)

□時는正히昨夏此頃이라某々論客이蜜嶺子劉元杓翁을開城의草堂에서會遇하야國際聯盟以後에在한東方問題의餘談을하엿는되翁이談論中에單純滑稽다고만排斥치못할것이잇섯더라그는非他라權兵論이是라翁의夢見竟은筆法(?)으로夢인故日遂을하노라고巴里講和會議에出席을하엿더라此는夢인故로幸히旅行券업시도警察取締에愛慮가無함으로翁은躊躇업시問題를提出하엿스니그內容인즉우리朝鮮이從今以後國際平和維持의中樞가되자는것이라그方法은各國陸海軍의設備를우리濟州島에集하야必要한時에各國이隨時使用하고各國은모다一切軍備를全廢함이世界平和維持의第一良策이라主張하엿스니이것이劉元杓翁의곽兵論의夢이다下回는아즉餘夢이未醒이며在하더니其後一本에서複製

此生하엿스니이는尾崎行雄君의軍備制限論이是라但此는夢이아니라昨冬日本議會에서提出하엿다가僅히三十七票로否決되고其後同君은全國을巡遊하야民論에訴하랴努力하는事는世의旣知하는바라

□悽慘한世界戰禍의餘澤으로一切人生에게永久的平和의慾求를切實하게하고因하야一切戰爭의原因될것을除却하야戰爭을未然에防할라고努力하게됨은戰後各國의一般傾向이라然이나太平洋沿岸은近代東西列國의侵略、征服、掠奪、割據를試하든修羅場이니因하야各民族의怨嗟、嫉妬、猜疑、憎憤의渦溢하는바라此風浪中에孤立한日本은西人이恒常指目하야第二의獨逸이니軍國主義의權化이니侵略的專門이니하야太平洋의一邊에서萬般陰雲이모다日本에集注하는것은日本을爲하야遺憾千萬이나이것이近年의事實이라

□然이나吾人의所見으로는弱肉強食이決코日本만의夢이아니라今日까지世界의強國은모다侵略의歷史를有치안인者ㅣ無하리니日本의侵略은寧히近代西國의顰을效함것이리

□彼黑船時代以來로歐米의侵略에喫刼한日本은他를侵略하거나他에侵略되는國際間必然的關係에從하야他를侵略치아니하면他에侵略되다는地位에在하엿스니此精神이日本人을支配하야맛참내一戰에淸을破하고再戰에露를勝하야朝鮮을倂合하고三戰에獨을擊하야山東을振하고南洋에展足하라하니、西人으로서見하면實로靑出於藍而靑於藍이라猜嫉之心이暗々裡에白人의國間에萌芽되야東亞의被侵略된弱者의惡聲과共히滋長되엿든바가偶然히此會議의機會에際露되라함은世人의想像키不難한바라그러나此를日本으로서볼진대百步로써日本을誹謗함은五十步로笑함에不外할이며東方君子國을自矜하든日本인들엇지快々치아니하리오

□太平洋沿岸에서日米의爭衡이已久함은事實이라殊히先年에米國이布哇에海軍根據를設置한事는日本을刺戟하야八八艦隊의編成計畫을促進케하엿슴은吾人의記憶에尙新한바라世에日米戰爭의未來를臆測함이또한空然한夢想이안이니此點으로부터觀할지라도今次의會議가主하야日米抗爭에在함을可想할것도다

●向者講和會議에서公決된바日本委任統治에屬된「얍프島」에한즉日米間交涉이解決되지못함은無他라「얍프島」는米國의太平洋海底電線의根據地에通信하는條件으로日本의統治에委함은自然의鍵을他人에게與함과無異하니米國은此機會에列國의援助를借하야日本에干涉을試하라함도또한固然한事勢로다若是히觀來하면日米關涉의種々事機는不一而足하니第見後夜閑說

## 仕宅委員陳情

釜山朝鮮人社長川島某氏는同地住宅調節委員이되야서入城하야政務總監을訪問한後問題로陳情하얏다는되氏는兩三日間京城호테르에서滯在할터이라더라

## 舊助羅의電信架設

慶尙北道統營郡一運面舊助羅里는巨濟島의要港인되住民의積請에依하야十一日부터舊助羅里에電信電話所를設置하고事務를取扱하더라

## 仁川水道慰安會

本紙에旣報한바와如히常地水道는全市民의希望되든仁川으로移管되야一段落을告하엿슴으로市民에게는印刷物을配布하야安心케하고當務者諸氏는各公職者諸氏를來十三日午後七時에大阪樓로招待하야盛大한慰安會를開催한다더라(仁川)

## 齋藤知事送別會

京城府官民有志發起로來十六日午後七時부터朝鮮호테르에서齋藤咸北道知事의送別會를開催하더라

## 京都高蠶生北行

滯京中이든京都高等蠶絲學校敎授及學生一行十四名은九日夜十一時發列車로出發하야平壤新義州安東縣奉天의各地를經하야大連旅順方面을見學하고歸校할터인되一行中의野球選手團은今後各地에서遠征試合을行할豫定이라더라

## 京取一週年紀念

京城現物取引市場은開業한지旣히一週年이되엿슴으로來十五日午後六時半부터市場關係가有한官民多數를朝鮮호테르로招待하야自祝宴을張할터임으로社長釘本藤次郎氏는各處로案內狀을發하얏나더라

## 京取更히活躍

京取市場의取引은尙히益々熱狂으로騰하는터이며其中에도京取 仁川 京倍 安取等의各株는依然히好調인되大略二三圓可量의昂騰으로作朝以來軟風을傳하얏서스나立會에는形勢가一變되여서買氣는橫溢되얏는되如此히모든進步되는時에何處々지上할는지測되는되더이며京取는遂히大新과肩比하게되엿는되然이나京取의實價는一段의買人할餘地가有하야昂

## 仁新社披露宴

仁川新社는同紙發刊의披露를爲하야來十一日淸華亭에招待宴을張하리라더라

## 大陸通信後繼者

大陸通信社는前社長吉氏의後繼로本社員을推하야發行編輯人으로하고京城內各新聞社員을招待하야披露宴을張한다더라

## 府廳員의送別會

京城府廳員은前府尹의送別會를來十一日午後六時부터京城俱樂部에서開催하리라더라

## 釜日支社長辭任

釜山日報京城支社長으로五箇年間在任하야經營에努力하든平株主氏는依然히京城에在住하고釜山日報本社의承諾을得하야辭任하고後任은東上하야淸遊하고歸하기로되엿다더라

## 敍任及辭令

總督府警部 成禎洙

任朝鮮總督府郡守敍高等官八等 全羅南道康津郡在勤을命함

總督府郡守(康津) 白興基

金羅南道潭陽郡在勤을命함

下村省三

任朝鮮産業技師 高等官七等待遇

全羅北道産業技師를補함

(以上八月八日附)

## ▲消息

▲金起田氏(開闢社編輯部長)은同社支社設立事로十日平安道地方에出張하얏다가四五日後歸京預定

## 民聲

△何時代와何國을勿論하고그政治가十分其宜를得하고그社會의程度가一般其展을見하야低級에서高級으로向上하고劣等에서優等으로進步하야缺陷에서圓滿으로貧弱에서富强으로興盛하야彬彬然히進化의境域에濟殷한다

法律의神聖한權威와公平한精神으로司法이獨立하고公平한裁判을하야人民이生活의安全을得함은國家가文明의世界에在함이라法律의權威를尊重하고公平치아니한者가잇스면司法官의職務를怠함이니그法律의精神은國家를爲하야第一義가되는것이다法律의權威와神聖한精神은執法者가公平하야그國家의人物如何를不問할것이다近日一種의可疑할所聞이狼藉하니此는果然事實인지未知이나......

## 謹告

本報八月十日附第三百五十號는當局으로부터忌諱에觸하야發賣禁止의處分을受하얏기此旨를謹告함

朝鮮日報社 告

## 商況

●日銀帳況(八日)

兌換券發行高 [illegible]

正貨準備 [illegible]

保證準備 [illegible]

貸出高 [illegible]

## 日本金利市況 (八日現在)

| | 東京 | 大阪 |
|---|---|---|
| 無條件 | 九〇 | 一五〇 |
| 翌日物 | 九五 | 一四〇 |
| 六十日物 | [illegible] | [illegible] |
| 普通步合 | [illegible] | [illegible] |

## 大阪三品 十日前場

| 限月 | 寄付 | 大引 |
|---|---|---|
| 當月 | [illegible] | [illegible] |
| 九月 | [illegible] | [illegible] |
| 十月 | [illegible] | [illegible] |
| 十一月 | [illegible] | [illegible] |
| 十二月 | [illegible] | [illegible] |
| 一月 | [illegible] | [illegible] |

## 仁川期米 八月九日後場(大爆發)

前場은大坂寸退尺退에買氣旺하야二十八圓七十錢에始하엿스나波瀾重疊이近來新高價五十錢々지現出하고二十八圓四十三錢에止하엿드니今後場은大坂市暴騰三十五圓十一錢을報함에場面人氣가死然히一大風破가有한듯이立會하니

▲第一節 當은不成하고中은二十八圓三十錢에止하고先限은二十九圓二十錢에呼價로紛々하야漸次下押되야前止보다五十七丁하엿스나高價에는買氣不添하야二十五錢으로低落되야更히十二

▲第二節 當은不成하고中은三十錢에始하야二十八圓九十錢에止하다

▲第三節 當은不成하고中은二十三錢에始하야二十錢으로低落되엿다가二十三錢에止하고先限은坂地初附小高所聞에九十九錢으로騰昂하야止하다

▲第四節 當은不成하고中은四十五錢에始하야六十錢으로止하고先限은坂地初附五圓七十錢으로爆發되야一齊히猶狂煎物과新規買物로一氣에六十錢이되야一氣到하야九圓二十五錢에始하엿드니利食으로高値에賣物이爆發되야四十五錢으로波瀾重疊하게

▲第五節 當은不成하고中은六十錢에始하야二十錢에止하고先限은三十錢으로大阪一服風情에로遲騰하엿다가十五錢으로下押되얏다가十五錢에止하다

▲第六節 當은不成하고中은六十錢에始하야六十五錢으로騰昂되엿다가六十錢으로止하고先限은二十三錢에始하야二十錢으로低落되엿다가坂地小高所聞에十五錢으로反騰하야場을止하다

十日前場(暴騰又暴落)

昨日後場은大阪이今春以來新高價三十九圓七十錢을報함으로買氣가熾烈하야二十八圓九十錢에寄附되엿스나一氣에二十九圓三十錢으로暴騰하엿드니更히買氣가盛하야二十八圓十錢이되야......

▲第一節 當은不成하고中은十八圓七十錢에始하야昨日보다九丁高로四十錢에始하다

▲第二節 當은不成하고中은二十九圓으로爆發되야止하고先限은四十三錢에始하야六十錢에止하다

▲第三節 當은不成하고中은九十錢에始하야二十九圓으로......

▲第四節 當은不成하고中은五十七錢에止하다

十日後場(電話)

| | |
|---|---|
| 初付 | 二十九圓十九錢 |
| 止價 | 二十九圓十六錢 |
| 高價 | 二十九圓 |
| 安價 | |

公定價格

| | |
|---|---|
| 一節 | 二十九圓 |
| 二節 | 二十九圓三十九錢 |
| 三節 | 二十九圓三十一錢 |
| 四節 | 二十九圓 |
| 五節 | 二十九圓十八錢 |

取組高

| | |
|---|---|
| 八月限 | 一萬六千七百石 |
| 九月限 | 一萬四百石 |
| 十月限 | 四萬八千八百石 |
| 賣買總石數 | 三萬三千九百石 |

總本店 賣藥 福 小林藤右衛門

## 仁川大豆

八月九日後場

▲第一節 當은七十錢에始하야七十八錢에止하고中先은買實不成

▲第二節 當은七十五錢에始하야八十錢々지騰昂하엿다가七十五錢으로場을止하고中先은不成

八月十日前場

▲第一節 當은七十七錢에始하야八十錢으로反騰하엿다가七十八錢에止하다

▲第二節 當은八十錢에始하야八十五錢으로高騰하엿다가更히九十錢으로躍騰하야止하고中先은賣買不成

## 十日後場(電話)

| | |
|---|---|
| 初付 | 二十九圓四十錢 |
| 止價 | 二十九圓二十四錢 |
| 高價 | 二十九圓七十錢 |
| 安價 | 二十九圓十錢 |

公定價格

| | |
|---|---|
| 一節 | 二十九圓四十錢 |
| 二節 | 二十九圓四十九錢 |
| 三節 | 二十九圓六十五錢 |
| 四節 | 二十九圓二十四錢 |
| 五節 | 二十九圓十五錢 |
| 六節 | 二十九圓二十一錢 |

## 十日後場(電話)

| | |
|---|---|
| 初付 | |
| 止價 | |
| 高價 | |
| 安價 | |

公定價格

| | |
|---|---|
| 一節 | |
| 二節 | |

| | |
|---|---|
| 東紡 | …… |
| 日糖 | …… |
| 上取 | 七五、一〇 |

取組高

| | |
|---|---|
| 八月限 | 五萬四千七百石 |
| 九月限 | 二千五百石 |
| 十月限 | 一千石 |
| 賣買總石數 | 六千一百石 |

△長電話壹參七番、五五五番
仁川米豆取引所仲買人
仁川府海岸町
合仲買店

## 京株賣買價(十日)

| 株名 | 今週 前場 | 今週 後場 | 來週 前場 | 來週 後場 |
|---|---|---|---|---|
| 京取 引當 | [illegible] | [illegible] | [illegible] | [illegible] |
| 仁取 引當 | [illegible] | [illegible] | [illegible] | [illegible] |
| 鮮銀 引當 | [illegible] | [illegible] | [illegible] | [illegible] |
| 同新 引當 | [illegible] | [illegible] | [illegible] | [illegible] |
| 殖銀 引當 | [illegible] | [illegible] | [illegible] | [illegible] |
| 同新 引當 | [illegible] | [illegible] | [illegible] | [illegible] |
| 實銀 引當 | [illegible] | [illegible] | [illegible] | [illegible] |
| 商銀 引當 | [illegible] | [illegible] | [illegible] | [illegible] |
| 同新 引當 | [illegible] | [illegible] | [illegible] | [illegible] |

| 株名 | 今週 前場 | 今週 後場 | 來週 前場 | 來週 後場 |
|---|---|---|---|---|
| 韓銀 引當 | [illegible] | [illegible] | [illegible] | [illegible] |
| 同新 引當 | [illegible] | [illegible] | [illegible] | [illegible] |
| 一銀 引當 | [illegible] | [illegible] | [illegible] | [illegible] |
| 東拓 引當 | [illegible] | [illegible] | [illegible] | [illegible] |
| 同新 引當 | [illegible] | [illegible] | [illegible] | [illegible] |
| 土地 引當 | [illegible] | [illegible] | [illegible] | [illegible] |
| 紡績 引當 | [illegible] | [illegible] | [illegible] | [illegible] |
| 毛織 引當 | [illegible] | [illegible] | [illegible] | [illegible] |
| 東電 引當 | [illegible] | [illegible] | [illegible] | [illegible] |
| 同新 引當 | [illegible] | [illegible] | [illegible] | [illegible] |

| 株名 | 今週 前場 | 今週 後場 | 來週 前場 | 來週 後場 |
|---|---|---|---|---|
| 電興 引當 | [illegible] | [illegible] | [illegible] | [illegible] |
| 紡紙 引當 | [illegible] | [illegible] | [illegible] | [illegible] |
| 製鐵 引當 | [illegible] | [illegible] | [illegible] | [illegible] |
| 鐵鑛 引當 | [illegible] | [illegible] | [illegible] | [illegible] |
| 中鑛 引當 | [illegible] | [illegible] | [illegible] | [illegible] |
| 鐵 引當 | [illegible] | [illegible] | [illegible] | [illegible] |
| 同新 引當 | [illegible] | [illegible] | [illegible] | [illegible] |
| 東亞 引當 | [illegible] | [illegible] | [illegible] | [illegible] |
| 同新 引當 | [illegible] | [illegible] | [illegible] | [illegible] |

本日時勢는右와如함

京城南大門通一、二三 電話三四五五番 現物問屋 永金永商會

新聞押收

# 處分의不公平

에對ㅎ야 田中事務官談

어제발간된 본지삼빅오십호의 삼면긔사즁 장진군(長津郡) 독립단에관한긔사도 경무당국의 혐의를밧은바되야 맛주니 압수되얏는데 우리의동업자되는 동아일보도 역시이긔사로ㅎ야 동일한처분을당ㅎ얏더라 그런데 이긔사는 일본문의 조션신문에 임의게재된것으로 긔사의내용도 조금도 다른데가업섯는데 뜻밧게 경무당국에셔는 조션신문은 그냥두고 다만본지와 동아일보에디ㅎ야 이와갓치편벽된 힝동을홈으로 본지긔자는 즉시경무당국을향ㅎ야 질문ㅎ얏던바 이일의책임자되는 경무국사무관 뎐즁무웅(田中武雄)씨는 이러케 답변ㅎ얏다 「조션신문에 임의긔재된것을 모르고 잇섯든바 ㅎ노ㅇ니엿스나 그때 공교히 빈달되는 시간안에 주도한 쥬의를 더ㅎ지못한까닭으로 부득의 취테치못ㅎ고 그잇흔날 아츰에 다시언문신문즁에서 이러케 당국자로ㅎ여곰 괴롭게ㅎㄴ고로 여러가지로 싱각ㅎ다못ㅎ야 압수ㅅ지되기에 일은바라 갓흔신문이오 갓흔긔사로 엇던것은 굿치고 엇던것은

## 압수처분

을당ㅎ얏슴에 그공평치못혼실책은 부득이 당국자된본인부터 무척임다고 피홀슈가업슴으로 특히유셔ㅎ야주어야ㅎ겟스며 그리고 참말로 가장괴롭고도 시비가만코 청가신데ㄴ 본인의혼시름되ㄴ 이일이오 이자리인줄 싱각ㅎ니 치못ㅎ겟슴슈 인ㅎ야ㄴ 북가볍ㅎ로 밧비이자리를떠나ㅎ야 세상시름을면ㅎ겟노라」 고말ㅎ더라

# 李堈公殿下 元山에御旅行

리강공(李堈公)뎐하께셔는 구일오젼십시십분발렬차로 어부무관십삼명을 ㅅ리시고 원산에 어려힝ㅎ셧더라

춤에그신문사의 정치부장을보고 금후의 쥬의를실시ㅎ는동시의 즉시중정ㅎ타ㅎ얏고 ㄸ국경방면에관ㅎ야ㄴ 오뤄젼부터 신문반에향ㅎ야 아모조록 긔사에쥬의키를 예고ㅎ얏슴을 불구ㅎ고 조션신문이 솔선ㅎ이 불쥬의한 긔사를 게재ㅎ얏더라

# 獨立團과 搜査隊의衝突

삼명은총살되엿다

칠월이십사일 디안(對岸)으로부터 평안북도후창군후쥬고읍(平安北道厚昌郡厚州古邑)을지나셔 잠입혼 독립단은 평북과 함남의 관계경찰셔의 의쥬의수사ㅎ던바되야 평북후창군남사(平北厚昌郡南社)방면으로부터 함경남도장진군희한봉(咸南長津郡稀寒峰)의 산속으로도망ㅎ야 잇슴으로써 함남각경찰셔에셔ㄴ 쳐々동방면으로 힘을다ㅎ야 슈사ㅎ던바 본월오일 함남장진ㅎ야 수사반은 장진군동하면자암리(長津郡東下面紫巖里)에서 독립단의일단과 충돌되야 격투의결과 삼명은슈사디에게 총살되얏고 기타는지금추격즁에 잇다더라

西大門外阿峴里

# 火藥庫爆發後報

검은구름이ㅎ날에가득 ㅎ고텬디가진동할때에 사람마다다롤내이던참경

작구일오후이시이십분경 돌연히 굉々한소리가 텬디를진동ㅎ며 셔대문밧 아오개등디에셔 검은연긔가뭉々ㅎ야 무슨큰소동이 이러남과갓치 셔대문경찰셔로부터 경부이하 다수한경관이 츌동ㅎ얏고 룡산경찰셔에셔도 다수한경관과 소방대ㅅ지 그곳으로불녀가셔 취조한결과 그곳에잇는 군긔물 삼공ㅅ창고(火藥倉庫)에셔 하든화약이 폭발되야 이에큰소동이이러남이 작보에 디강보도ㅎ얏거니와 이제 그자세한니용을듯건디 그화약을짜허둔창고로말ㅎ면 벽돌로 건축한 약사평식되는 창고세ㅅ치가잇는디 기즁에서 두치ㄴ 이번에 폭발되고 그남어지 ㅎ치는 아직 폭발되지안이ㅎ바 그ㅔ

## 검은연긔

는산덤이쳐럼이러나고 벽돌기타의동요물은 모로갈니여셔 그큰쳐ㄴ 동셔남북으로 흣어지고 산々히헤여져 그참담한광경은 쳐음으로보는더이

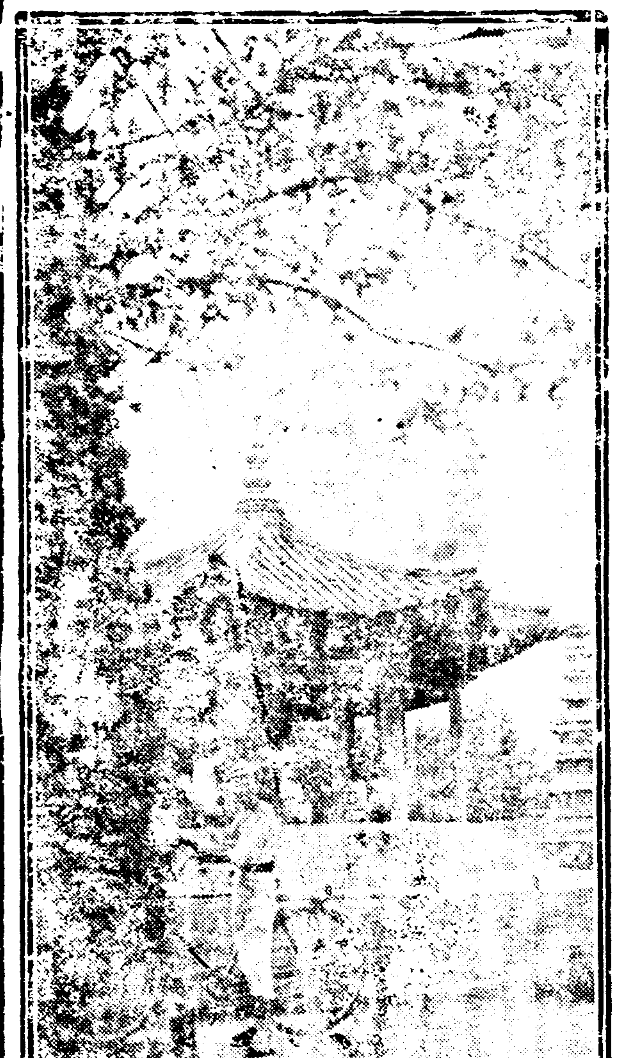

◇서늘한탑골공원◇ ……구일오젼……

쳔항과갓치 지작구일오후이시 듬연이 핑々혼쇼리가 텬디를진동ㅎ며시 검은연긔가 하날에가득ㅎ야 경성 룡산일원이와 ㅅ흥ㅎ야 사롬마다 놀란안근에이와 갓흔쿵쇼리를듯고 모다두눈이 휘둥구러케되며 어듸셔무신란가ㅋ셔드리오나 어듸셔무신 큰이단이낫나ㅎ야 각々뒤더뚤며 셔디문밧겻으로몰녀나가는 광경은 춤으로 가관이엇스며 춥으로 놀날만ㅎ얏다 그셔맛 숍니 리요이는 벗은 사람의쎠 가밟을만큼 ㆍ얏고 사면에셔드 리몰니는훈중은 그ㄱ콱々막히ㄷ이 여인디 더위로인ㅎ야 괴ㄴ옴ㆍ견ㄷ지못ㅎ고자 그집속에 우둑허니ㄷ 타안젓던사람ㄷ너나ㅎ것이업시 사실의발셩된것브발지못ㅎ고모다 두눈을 휘둥ㅋ터게되얏섯다 화약창고잇는곳 ㅆ 십리 이식리를격ㅎ야잇는 사롬도 이와갓치 놀닉기를ㄴ시안이ㅎ얏거던 ㅎ얏스며 사식ㅡ발싱된 아현ㅡ미의 인심ㅡ 경황홈은 엇지이로말홀수잇스리요 가만일시사람의놀내일쉬

# 火藥庫爆發과

# 阿峴市民大會開催

이와갓치위험혼일이 ㄸ잇슬는지도알슈업슴으로 화약고를철폐ㅎ는것이조켓다고

## 今日午後八時同地公立普校內에서

만안이라 이와갓흔일이 일후에 만약ㄸ잇슬것 갓ㅎ면귀중혼 인명이 삼시간에 업셔지고말 것이며 ㄸ인명의 손상 만될뿐안이라 ㅆ러셔 도디가옥ㅅ지 큰손히 를면치못할것이라 이 에더욱 불가불선후 칙을혐의ㅎ야 치안이 치못ㅎ게되야 비로소 아현 동리일반인민은 크게 분발ㅎ야 그화약고쳐 치문데에디ㅎ야 훈번 회의를ㅎ자는동긔가 이러나 금일오후팔시 브터 아현공립보통학 교에서 아현시민디회 를 개최ㅎ기로결뎡이 되얏더라 디회의결과ㄴ 엇ㄴ될는지 몰으지만은 그화약고를 인가근처에 두ㄴ것은 어ㄴ쎄를 믈론ㅎ고 지극히 위틱ㅎ며 지극히 주의치안이치 못홀것인즉 그화약고의 주인되ㄴ 룡천총포뎜에셔도 상당히 쳐치가잇스려니와 엇지ㅎ얏든지 화약고ㄴ 의레히인가부근에ㄴ 설치ㅎ지안이홀것 이며 ㄸㄴ화약고를셜치ㅎ더라도 김고깁은 산속이나광막ㅎ 공한지디에셜치홀것인바 필경ㄴ 회의결과ㄴ 목뎍을관쳘ㅎ기를 싱각ㅎㄴ바이다 그러ㅎ나 지하 범피갓흔뜻안이한 변고ㄴ 실로 유감되ㄴ바이러라

그런디불힝중 다힝으로 창고잇는곳과 인가잇는곳이 멀지도안이ㅎ건만은 원톄화약고를 영구으로 약쳬길어ㄴ따고셔 건축홈을인ㅎ야 사롬의 사상자ㄴ나지안이ㅎ얏더라 그화약고로말ㅎ면 작일디강보도ㅎ것과갓치 경성부명치뎡에셔 총포화약을영업ㅎㄴ 룡천(龍川)의쇼유에 계혼바인니 그창고에잇ㄴ것은 디기화약도화선뢰관(火藥、導火線、雷管)기타 인화ㅎ기쉬운 물건이라 그창고를직히고잇ㄴ사롬두명은 항상쥬의에쥬의를더ㅎ고잇던터이다 그런디 그창고가폭발된후에 창고직히던두사롬은 엇지되얏ㄴ지 힝위가불명한바 만분의수심이 업지못ㅎ더ㅇ며 불힝이창고가폭발되ㄴ동시에 홈ㅆ이되로날니엿ㄴ지도 의심이 업지못ㅎ리ㅅ더라

# 警官隊의出動

西大門과龍山으로부터

별안간폭발되는소리를 들은경관티는즉시츌동

쳔긔와 갓치별안간에 텬디가 텬디를 진동ㅎ는동시에 셔디문경찰셔와 쇼할동산경찰셔와 룡산소방디에셔ㄴ 이에크게놀ㅎ야 별안간비상쇼집을 집합ㅎ야 한참니리ㅆ이ㄴ불갓흔더위를불구ㅎ고 모다현장으로츌동ㅎ얏는바

## 데일무

신임인가ㅎㄴ의심 이품에가득ㅎ던경관들은 화약창고가 폭발된것을보고셔야 비로쇼한심을니쉬으며 그다음에ㄴ 인축의사상이 업ㄴ가ㅎ고 그구원반에디ㅎ야 조사한결과 화약창고부근밧에셔 목하경성감옥 역사를ㅎ고잇던 더라 에서 북역ㅎㄴ 사람 다섯명이 즁경상을 당ㅎ야 그참악ㅎ경상은 이로볼슈가업스며 기타의기우 인축동에디ㅎ야ㄴ 오슈상세ㅎ 조사ㄴ듯지못ㅎ얏스나 별로히

## 큰손히

ㄴ업ㄴ즐로추상ㅎ겟스며 다만창고에ㅆ어둔 쳔긔화약、도화선、뢰관등기타를합ㅎ야 디기륙칠만원이라더라 이에 쳔긔츌동ㅎ얏던경관、신뉴긔자동은 모다디ㄱ의취조상티를맛치고 각々도라갓ㄴ듸 그ㅆㄴ 동일오후사시이십분경이 더라

拳銃을携帶ㅎ고

# 軍資金強請

경성셔에셔 즉시수사착수

지나간음력륙월삼십일오후팔시경 황해도봉산군 셔종면디한리(鳳山郡西鍾面大閑里) 부호량범석(梁範錫)의집에 권총을휴디ㅎ 사롬비명이 침입ㅎ야 우리ㄴ 가평부로부터 군자금을모집ㅎ기위ㅎ야 파숑된사롬이라ㅎ고 군자금일만원을강청ㅎ얏스나 그써맛춤돈이업다거졀ㅎ얏슴으로 겨우 금일빅구십원을 강탈ㅎ야주ㅎ얏ㄴ듸 이급보를드른 쇼할경찰셔에셔ㄴ 즉시수사에착슈ㅎ얏스나 아직체포치못ㅎ얏다더라

釜山署管內의

# 犯罪狀態

금년일월부터 륙월ㅆ지 반년동안에 부산경찰셔에셔 즉결ㅎ 범죄수는 일본인이 일빅칠십인 조선인이 일빅팔십이인인디 그즁에 형사범은 일본인이 사십칠인 조선인이 오십이인 특별범죄가 일본인이 일빅삼십인 조선인이 일빅삼십이인인디 무슨범죄든지 일쳔인이셔도 어숑비숑ㅎ나 그범죄중에ㄴ 도박죄가 티반이라더라

# 二八佳人의哀話「一」

洞房花燭下에悲哀夢이濃厚한金美子

지취신랑이라든홍만유에게난혼다ㅎ난본처가잇서

뒤데여세상에ㄴ 엇지그리사정이 만으며 일이만은지 다쇼의 쾌락도입ㄴ바ㄴ아니지만은 비인고통(悲哀苦痛)이 어목만은것이 사실이다 ㅎ사룸이 나 두사룸이 웃고질기ㄴ반면에ㄴ 두사룸이나 사사룸이 울고부르짓ㄴ쇼리가 동정잇ㄴ사롬의귀창을울니ㄴ 이셰상이라 오면지을던지 모다셰상에잇ㄴ이어려ㅎ겟지만은 그런도록비비 다정다한(多情多恨)한고롬의 명을가진사람의 부르지줌은 특올여에ㄴ 동졍의열루(熱淚)를 ㅆ러ㄴ것도 사람된본성이다

## 아리에쓰고자

ㅎㄴ본사실의 니용인즉 사실의주인되ㄴ 자의비춤ㅎ 커디에 동정의열두를 올텐을따라셔 자녀(子女)의 혼인에주의치ㅇ니ㅎ거나 알ㅅ식을리용ㅎ야 금전을취코지ㅇ니ㄴ 무지ㅎ고닝정ㅎ 부모(父母)

## 어린자녀

의쟝ㄷ를그르치ㄴ일이 ㅎ가지두가지ㅇ니지만 온덕데혼인이라ㅎ면 빅복의근원(百福之源)되ㄴ인륜에 ㄴ사이어날 십오셰이ㄴ ㅎ의어린자녀의혼인을 부모의젼쳬로 그릇쳐노일이 청신체를그르치ㄴ일이 얼마나 만은가 ㄸㄴ무지몰각한부모의 가증한쇼위로 얼자식을

## 혼살님미천

으로만알고 셔집을보ㄴ디도 돈만희심을 자ㄴ는청루에팔아 ㄷ가거례사로 알니 이러ㅎ 남의부모ㄴ 사회에셔 쳐임을져지고 각성ㅎ여야홀것이다 이것은 본사실을긔록ㅎ기편에 슐자의압부로지ㄴ에지니지못ㅎ지만은 지금부터사실

요사이 경상북도디구부남산뎡륙십일번디(府南山町六十一番地) 김모(金某)의집에 원리심오지ㅇ니ㅎ 아롬다온쏫송이하나가 나타나셔 샤롬의눈에 ㅆ일때마다 사롬의정신을황홀케ㅎ더니 사롬의청을ㅁ一난티 이쏫송이의 현뎌잇홈인즉 오룸나운그레도을 ㅆ러셔

## 미자(美子)

라고ㅎ다빈 우갓흔얼빗ㅆ 에 약 협식 것치스며 민가루떡으로는자주잇ㄴ사람과 재조에스 모양나게만도려붓친듯ㅎ그딘며 시음별갓흔누군사이에ㄴ 남의동청이ㄴ 난혼쇼풀의빗이 은々히나타난다 쇼금쳐은듯ㅎ키디며 호리々ㅎ데져이가히

## 아름다온미

(美)자로입홈을지을만ㅎ다 이제방실々々피고자ㅎ는 쏫송이갓흔미자ㄴ 조그마한그가삼속에 얼마나크고엄청나ㄴ 원한과근심을 품엇ㄴ지 시々써々르두어슴 이마살을찌푸리며 실ㅎ입ㄴ 한숨을니쉬며셔 뭇고보ㄴ사람의 쎠가녹ㅇ오장이 사라지게ㅎ다 인제겨우십팔셰(十八歲)밧게못된보뎡의

## 가인미자는

엇더한경우에 엇더한경우로셔 되구부셩뎡(大邱府城町)에 그ㅇ딸나은기를 사롬나라ㄴ게되얏고 한번그얼골을본사롬은 모다그니유ㄴ 알고자 애를쓰ㄴ모양이나 그자셰혼리면을듯건디 마것이요 동정잇ㄴ사롬은 ㄸ거응양혼사롬은 춤ㅇ다돗지못ㅎ 순진볼울여리리로다

## 당쇼에경

셩부교남동(城府橋南洞) 텬셩인 리종ㄴ(李鍾) 의 녀자로 남원동(南院洞) 본뎡홈엿ㄴ 사롬의 복동(福童)이엇다 가 근리에와셔 일홈을미자라 고 ㅆ커무르게되얏다 도사롬은 본리부터 상이이ㅂ 즉간사롬으로셔 그딸복동이가 치ㄴ자리감을ㅆ라셔 그ㅎ 갓치어엽버지고 셔졍 부드러 워런셩녀질로싱겻슴으로어버이 자식간에 인졍도잇거니와 자뎡히운니나 도리ㄴ온것시ㅎ 갓치사람ㅎ얏다

## 아모사긔

엽고연진난만 즉 미자의열 나엇살되든ㅎ 미자의옴혜흘기 ㄴ청칠년에 미자의임이 수운니ㅆ치게되얏다 쇽담에

ㅎ사갓치자라ㄷ 미자의압회 잡힘ㅎ난비에ㅎ롬(錦林香)이 ... 지단히은면을 ... 수업다 디인님의 무정혼원망ㅎ니ㅎ 미자가잇ㄴ대부터 ... 눈듯기게되ㄴ것은 다툼ㅇ니 다 엇던사람의쇼리로 ㅇ모것도모르 살되 어린것이 ... 고 다만부모의 뎐톄에 ... 셔 십을가게되얏다 수원군 ... 홍만유(三九)에게로 시집을가게된것이다 홍만유ㄴ자 ... 가볼도노력ㅎ고 이미자ㄴ실샹시집 ... 자셔히ㅇ지도못ㅎ고 ... 의식히ㄴ되로 수원으로 게되얏ㄴ되 그러도남이 첩니라ㄴ것은 녀자가크게불힝복(不幸福)인 당초혼인ㅎ얏시식혼 ... 인으로될수인ㄴ되서지 집이라고 ... 홍만유의집에가 ... 인의례식을가초엇스나 ... 지라도 몹이ㅇ니엿녈수업다

# 黃河增水

익사혼자가빅여명 쥬민들은모다피란

요사이런비큰비로인ㅎ야 쥬국황하(黃河)ㄴ 물이지나간칠일부터별안간격증이되야 제남(濟南)부근의 연안에ㄴ 둑이모다 문어지고 락구(洛口)시가에홍수가침범ㅎ야 몸에쌔져죽은자가 빅여명이오 비참혼디경을 당혼쥬민들은 피난ㅎ기에 분주ㅎ고 디기ㄴ 제남(濟南)방면으로 피란ㅎ야 쳔에서ㄴ 하공직원(河工職員)이 치수에로력중이라더라

油坊竊盜犯搜索

칠월십삼일밤에 원산上리원동(元山上里一洞)오 전 신체조영등ㅎㄴ 리윤성(李 允成)의집에ㄴ 결도일명이드 러옴을 쥬인이발견ㅎ고 「누구 냐」 롤ㅊ롬ㅎ야 ㅎ형님ㄴ외다」ㅎㄴ 지라 리윤셩은 잠결에 얼는듯 기를자기의ㅇ오가 그리다가답홈 인가ㅎ고 ㅇ모염려업시 누어자 고 그잇혼날십시경에 일어나 본즉 ㄴ쇼졀도가 드려온 흔적ㅎ 고 한켜레가업셔진 것이라 비단옷 도가드려온것을 ㅎ본즉 숑(?)신 ... 한켜레가 업셧ㄴ것은 ... 손히는 십여원이오 범인은 수식즁이더라

# 竊盜一名逮捕

...원은 관훼병룬(安炳倫)의 칠 드런가 ... 붓십고 ... 교원의이인ㅎ 눈이여지게 ... ㅎ는사실이라 ... 월명인 ... 쥬쇼가 ... 유진(?)삼쾌(三四)는 ... 지못ㅎ고 역시결도를젼문ㅎ든 사인듸 화쳔(和泉町)에셔 ... 경부(?)의손에 쳬포되야 셔디문 경찰셔에 ... 지금취조중이라더라

# 新藥水

洗浦驛銀山洞에

효험이잇다ㅎ야 츅일사람이답지

경원션세포역(京元線洗浦驛) 부근 북동으로 약십오리쯤되ㄴ 곳 은산동(銀山洞) 이라ㄴ 산골 에 잇ㄴ 그산골로드리가면 약십 여청보의 평활ㅎ 들이열니고 그 좌우로ㄴ 놉고나진산봉이굴곡 ㅎ얏고 그중앙에ㄴ 약ㅎ빈 오십척의 암々한큰바위가옷득 ㅎ야 그비위중앙으로브터 게셔잇ㄴ 약수가쇼사나와 실로효험 이 위디한바 이약수ㄴ 정녕셔 부상 ... 철도기롱할때에도 발견치못 ㅎ얏던것을 이번에 비로쇼발견 ㅎ야 쳬포역사롬으로부터 이 빈여원의 금외ㅅ 드려 그약수에 단니ㄴ 사롬을위ㅎ야 여러가지 설비를원젼히ㅎ야 노ㅎ얏스므로그 부근사롬은 물론 경향으로브터 다슈한사롬이 믿ㄷ 담시ㅎㄴ 빈 ... 식지ㅎ인의 환자가 ... 먹고효험을보앗다더라 그약수ㄴ 곳 ...

國民會

# 警護員의控訴審理

피고들은사실을부인 구월이일에다시계뎡

근도화룡현덕신사명동(和龍縣德新社明東)에셔 국민회를 조직ㅎ고 경(?)신사명동 부지(?)리승(李承)… 동지신사명동(同德新社明東) 리승훈(李承勳)… 셔가(?)동(同 ...)최명진(崔明鎭)(二三)동 ... 최인션(崔仁先)(二二)동화신사룡암동(同和新社龍岩洞) 김희셩(金希成)(三一)등여섯명은 모다간도에셔 조션독립을목뎍ㅎ고 국민회(國民會)의 경호원(警護員)이 되여가지고 일본의령토를 침범ㅎ 죄(?)로 지방법원청진지텽에서 승려、최영진、최인션、문치룡은 증역이오년의 판결을밧엇고 명은 증역오년 뎡지건은 칠년에처ㅎ얏든바 이를불복ㅎ고 경성복심법원에 공쇼를뎨긔ㅎ얏든바 지나간팔일오전십시경에 복심법원 데칠호법뎡에서 길뎐(吉田)직판장과 본다(本多)、심(沈)량비판사와 강(姜)셔긔의 립셕하에 다시심리를 게되엿ㄴ데 피고들은 결니로범죄사실을 부인ㅎ며 변호사의청구에의ㅎ야 구월이일에 다시계뎡케되얏더라

玩月娼妓의

# 自殺未遂

인부천도 정유파구완월루창기초옥(二一)(仁川敷島町遊廓玩月樓娼妓草玉)은 그전부터지쥬단니든 상비쇼방딕(?)원리상이가요사이로 오지안이홈으로 마관ㅎ고 이삼일젼 오ㄴ두시쯤되야집을나가셔지와셔 부근에 움물이잇ㄴ 것을보고 ... 가죽을장쇼를찻나 ㄴ 것구로 빅여죽으러ㅎ ... 무엇을ㅎ야 쇼(?)ㅎ기에 마즘 사람이잇셔 가슴ㅎ야 ㄴ 북쪽으로인ㅎ 이 뜻ㅎ야 ... 의북판쳐시 고 남 ㅎ고 몸이약ㄴ름으로도인ㅎ ... 려 주지못ㅎ 고다더라

殷栗郡守殺害事件

# 被告等의大氣焰

裁判長에詰責、檢事를詰謗

별안간방청을검지ㅎ고간수와경관은법뎡내외를디경계

황히도은률군수(殷栗郡守)를살해ㅎ 범인들의 공판은 지나간오일에 종로ㅎ얏다 ㅎ 히주(海州)디방법원(地方法院)에셔 개뎡ㅎ얏는디 피고삼십며의심문은 지나간오일에 종로ㅎ얏슴으로 그잇흔날 육일에는 방청ㅎ는사람들은 그젼과가치 ㅎ계임이구지지 ㅎ게 모여드럿는디 법뎡은 별안간 방청을 금지ㅎ고 업시모여드ㄴ 방청인 ... 판뎡주위(?) ㅎ게경계ㅎ는 가운데에셔 쇼(大쇼)검사의 준엄ㅎ 론고 가 잇슨후 피고인에디ㅎ야 우리와갓치구형ㅎ얏다

## 死刑 高斗煥 閔色基

△懲役十五年 朴重緒 邊春植 △同十二年 朴炳鎭 朴能獻 △同七年 李成龍 △同六年 崔鉉 金昌鉉 金宗洪 朴聲 △同五年 金永祚 李壽泳 △同四年 金永根 △同三年 趙△熙道

죠셔연(志道?)황윤상(黃潤相)뎡응셔(鄭應西)마형석(馬亨錫)박... 리동셥(?)의리ㅎ 류문응(柳文應)… △同二年 趙△興 張衡 리중성(?)(李鍾成)최용셔(崔宦溶) 鄭然(?) 리승쥰(李承駿)

의번호로 가지시되기던에 사ㅎ 변호사의번론이 기시크 ㅎ 사이상파갓치 검사의구형파론고가 ㅇ나고 피고삼십명의 심문은 오일에 죵로ㅎ얏슴으로 그 잇흔날 ... 판셜장에 ...

우리들의피고인에게 난무슨리유로 변론을 허락ㅎ지 안나냐고큰 쇼리를질느미 피고인 중에 리승쥰박셩힝을 제ㅎ 외에난젼부가일 세히일어셔々 큰쇼리 로지판장을 질문을 ㅎ미 시ㅎ기이 지판장은요 다음에 변론을허락ㅎ ... 큰쇼리로누구던지대 들나ㅎ며 미우법경이 소동ㅎ얏슴으로 직판 장은즉시방청을검지 ㅎ얏난티 이금보를졉 혼 십여명의간슈난법 정내외를경계ㅎ며 일 변피고인젼부의게슈 갑을질너 겨우진뎡이 되얏스나 일어논중에 리셩룡은 다ㅎ 일어셔々 되쇼동이 이나되ㄴ 피고들이모 고도이셧스며 삼십면 다ㅎ논칙망을ㅎ논피 의구형이너무가혹ㅎ 긴장혼즁에 혹은검사 야미우강경한티도가 만장갓흔 괴염을토ㅎ 지안코 팔을썁내면서 것ㄴ ㅎ얏스나 일향듯

不正商業者

# 一齊檢擧

부산경찰셔에셔

부산륙상셔(釜山陸上署)에셔ㄴ 무딩ㅎ도량형(度量衡)을 사용ㅎ야 일반에 피히를 씨치ㄴ 간상빈(奸商輩)삼십여명을 검거ㅎ야 그즁에삼십명은 고발ㅎ얏다더라

# 巡査派出

ㅎ쇼쳔인혼명이 비를거름ㅎ치며 호남션리리역디합실(湖南線裡里驛待合室)에 쇼하물계(小荷物係)에 잇ㄴ 역부를구치안케홈으로 뎡거장압주지쇼 보호ㅎ기위온 쟝(張)순사ㄴ 뎡거장압쥬지쇼에 다리고 가고자ㅎ얏스나 그순사에게 ㅎ야ㄴ 폭혼 힝동을ㅎ고 쟝순사의 양복져우리를잡어쐬지며 항거ㅎ는지라 그럼으로 슌사파츌쇼로 다리고가 져잡ㅎ지원더니 쟝쇼사와 마장(馬場)쇼사가 뎡거장을취데키위ㅎ야 역에나간사이에 ㅆ다시 어나셔 그압에잇ㄴ 의자를들어 계를ㅎ려바시시ㄴ고로 갓치잇든 결쵀순사ㄴ 쳔긔두쇼사의ㅎ을너들어 포박ㅎ야 본셔로보니엿ㄴ드ㄴ 사롬은 금뎨군룡강면사산리잡화상숑쥬한(金堤郡龍江面沙山里雜貨商宋柱漢) 이라ㄴ 사람이더라

珍島郡

# 視察團出發

전남진도군유디일동으로조직된 시찰단 십오명은 동군々수 심현섭(沈賢燮)씨의 인솔로 중경、긔셩、평양등지를 시찰홀차로 목포를 떠낫ㄴ듸 경셩에도착ㅎ얏슴으로 본사로브터 특별이 수천여리의 멀니옴을위로ㅎ얏고 동군수심현섭씨ㄴ 총단원을디표ㅎ야 본사를방문ㅎ얏ㄴ듸 동일힝은 금일츌발ㅎ야 귀환ㅎㄴ길에 올낫다더라

歐打傷害犯

# 罰金百圓

경긔도장단군진남면산리(長湍郡津南面德山里) 리빈구(?)설삼번디리석진(李錫進)(三四)은 사쇼 ... 홍(?)으로 인ㅎ야 구타상ㅎ게ㅎ ... 죄로 경성디방법원 개셩지텽(開城支廳)에셔 벌금빅원의 판결을 밧앗스나 이를불복ㅎ고

# 駐在所에서酗酒

의쟈를들어셔 계를ㅅ려바셔

지나간칠일오후여섯시경에 엇더

# 仁川短信

△各仲買店開業期近 인쳔미두취인쇼즁미뎜은 십기 쇼나즁셜ㅎ다ㄴ것은 ... 동(?)지에 임의보 도ㅎ얏거니와당국으로부터 일권 에인가되야불원간 ... 최근긔업ㅎ 상뎜으로말ㅎ면 조거ㄴ민뎜(鳥居仲買店)으 ... 발원십일부터 쥬명셔(朱明瑞) 씨ㄴ 팔월 ㅣ일부터 경셩리 용개(李容奎)씨ㄴ 팔월십오일 ... 가기업ㅎ기로ㅎ얏다더라

△衛生活動寫眞大盛況 ... 미명은장쇼를엇ㄴ되로 근々ㅎ리ㄴ불다더라

# 夏袴一枚

賣淫代ㄴ

부산의송동(龍山 村洞)삼십삼번디움식뎜영업ㅎㄴ리쳥녀(四五)와그집하인 리랑명은 (二〇)의랑명은 지나간일々오후 만쳘회사직공 김셩원(金敬先)(三五)과 ㅆ리병셔李秉西(三四)라ㅎㄴ사람에게 녀자입ㄴ 바지(時代價七圓)ㅎ기를밧고 암 々이일핑일군을 갓치누어잡

이위디한바 이약수는 정녕셔 ... 철도기롱할떼에도 ...

혐난한녀름

懷中要藥으로ㄴ

# 八寶丹

이第一安全!

健胃消滯

本舖 京城鍾路 和平堂藥房

荷亭呂公圭亨氏本日午後九時別世謹玆訃告

出棺八月十二日午前七時京城齋洞六九番地自宅

永訣式同日午前九時東大門小學校前(訓鍊院)

安葬同日午前十一時(楊平郡楊西面陶谷里先塋)

大正十年八月八日

嗣子 泰鉉
孫 孝昌
親族總代 壽昌 圭冕 升鉉 炳鉉 在益

友人總代 侯爵 朴泳孝 男爵 朴箕陽 男爵 權重顯 朴齊斌 朴相勛 徐次郎 加藤常三 森爲健 趙秉朝 鄭萬朝 尹喜求 李完應

女婿 洪在益(?)

京城高等普通學校校友會總代

# 東西南北

쓰캐지生

... 부산경찰셔형사가발견ㅎ고 거취조중이라더라

요사이수입동안일과ㄴ 그림으로 두리쉬울거사ㄴ 산십여만명의 로ㄴ 드문ㄷ외하ㅣ 활반한잇ㅂ에 ... 안니와에다가ㄴ 코삼ㄴ것갓다고 ㅎ야도 헌언이오니될만한잇며 에 이 쓰케지生도 집안에셔더운 것을참다못ㅎ야 저녁밥ㆍ먹은 후에 셔틱나홀가ㅎ고 탐을공 원에를갓ㄷ가 집으로도라오려 지용에 종々건너편에잇ㄴ 종 고 종로즈각모동이를지니려홀 도쇼사파출쇼압혜 무력으로쬐신 엉의군충이모히여셔 그파출쇼를 보고들잇슴으로 이쓰케지生도 하도궁금ㅎ야 한참셔々구경을 ㅎ얏드니 자셔한니용은 알수 입스나 조션인순사와일본인순 사가셔로 어정을ㅎ는모양인디 가자고ㅎ거니 일본순사ㄴ 오니 ...

가장ㅎ 안혜ㄴ 사람이 살으셨는 ... 

그리ㅎ고다시무슨지미잇ㄴ쓰 케지가ㄴ나잇슬가ㅎ고 지금은 닥향을다시ㅎ야 락원동(樂園洞) 근쳐로향ㅎ야슬々늘나갓드 니오나다룰가 락원동순사파

출쇼 ... 보호를ㅎ게ㅎ시ㄴ거시 ... 외다 (팔월오젼두시게본다)

# 白髮 (八一)

青黃生

八一、이곳을떠나자

나ᄂᆞᆫ화쟈에게 갈데마다 뒤좃스므로 가ᄂᆞᆫ데이업다 이날도 가ᄂᆞᆫ버드나무가지로 엽거만든광유리에 오롬ᄉᆞ운 흰보낙리쇼스를 치면ᄒᆞ게 달오가지고 마차에 올나타것다 싱ᄉᆞᄒᆞ면 경숙가 고ᄉᆞ 소리들ᄒᆞ며도깃간ᄒᆞ다ᄒᆞᆫ망졍 자리지빗 오라리쇼ᄉᆞ히 찝떠이엇다 기시에 상츈이가 져숙어루며ᄒᆞ든 이상ᄒᆞᆫ말, 무심히들엇더니지금와셔ᄂᆞᆫ그ᄯᅳᆺ을명빅히 알앗다 그것은 말ᄒᆞᆯ것도업시 그가나를ᄉᆞ랑ᄒᆞ엿슴이다 지금은ᄂᆡ가 그를ᄉᆞ랑ᄒᆞ며 이셜치ᄂᆞᆫ즈ᄯᅥ가 왓고나 ᄒᆞ속 져졀도 용긔가나셔 마차가 어느ᄯᅥ 그집에 다ᄒᆞᆫ일도 옵지못ᄒᆞ엿다

이윽고 하인의인도를 ᄯᅡ라화쟈 방으로 들어가니 화쟈ᄂᆞᆫ 한갈ᄀᆞᆺ치 깃브게나의선물을 하인의손에셔 바다그것을 태이블 한복판에 언제두고ᄂᆞᆫ ᄉᆞ 하인을 물니치고 나와마조ᄯᅥ의에 결다안ᄌᆞᆺ나 나ᄂᆞᆫ 인사도 ᄒᆞ지안코

「샹츈 에게셔 편지가 왓습니다」라고 깃ᄇᆞ샤렴에 말을어니ᄀᆞᆺ다 화쟈는 셜름을닛면서도 오모면쳐오은양을보히랴고 입을쓰며 그말뒤를기다리고잇다

「샹츈씨ᄂᆞᆫ 리원이나모리나 들으온데요 들으오면 필연부인이지버릴것이며 무엇보담도그것이 즐겁다ᄂᆞᆫ등 잇더니ᄉᆞᄉᆞᄒᆞ엿셔요」

이말을듯고야 화쟈ᄂᆞᆫ태연이잇습수이셧나 변명ᄒᆞᆯ라고입술을 ᄎᆞᆺ굿ᄉᆞ굿ᄒᆞ엿스나말이잘나오지안ᄂᆞᆫ다

나ᄂᆞᆫ 또말을니어

「그가돌아와 부인파니가 결혼약속을ᄒᆞ엿다ᄂᆞᆫ말을 들으면 반다시 실망ᄒᆞᆯ것지요 혹은 성을ᄂᆡ고 부인을몹시괴롭게ᄒᆞᆯᄂᆞᆫ지도 몰나오」

화쟈ᄂᆞᆫ 「그러타고도ᄒᆞᆯ수업고 그러치안타고도ᄒᆞᆯ수업다 그러타ᄒᆞ면 지금것 상츈파ᄂᆞᆫᄉᆞ히 약속ᄒᆞ든것을 자빈ᄒᆞᄂᆞᆫ것파갓흘것이며 그러치안타ᄒᆞ여도 그가돌아와 왜ᄒᆞᄂᆞ녀ᄂᆞᆫ해에ᄂᆞᆫ 제거짓이안이들어날수가업나 나ᄂᆞᆫ 그어려위ᄒᆞᄂᆞᆫ셔근을보고

「그야 무슨 부인이 그와약속ᄒᆞᆫ것도 안이것고 임의뒤로 나와부ᄉᆞ가된나ᄒᆞ기로니 샹츈의원망을 쌀거야 업지만은 그리ᄭᅩ 샹츈이란자ᄂᆞᆫ 사리를 몰으ᄂᆞᆫ 사람이니 의외에 부인을 원슈로 삼을ᄂᆞᆫ지 알수잇슴니가」

화쟈ᄂᆞᆫ 한숨을쉬며

「참말그럿슴니다 참그리요 그ᄂᆞᆫ긔막히게 자부심(自負心)이 만ᄒᆞᆫ자이야 나를제치나 되든지 성각ᄒᆞ고 잇ᄂᆞᆫ것갓ᄒᆞᆸ니다요」

「그리요 그러면…… 여하간 부인이 잇시 상츈을 피ᄒᆞᄂᆞᆫ게엇둘가요」

「네?」

「뎌ᄂᆞᆫ말이 안이라 얼마동안만 상츈과 되면ᄋᆞ 안이ᄒᆞᆫ도록이 질ᄭᅥ나셔 원가집에 가시든지 ᄯᅩᄂᆞᆫ온쳔(溫泉)에라도가시셔 수양이나 ᄒᆞ다가 상츈의셩이삭거든 돌오오시기로ᄒᆞ며엇덜가요 ᄂᆡ가온것은 실샹이즉 이것을 권ᄒᆞ랴고엿습니다」

나ᄂᆞᆫ기실 잠간만 화쟈를 상츈의눈에되이지 안ᄂᆞᆫ곳에 주화쳐ᄒᆞ엿다 화쟈ᄂᆞᆫ 이우치

## 學生會巡講消息

### 西鮮第一團 第八信

鎭南浦에셔

一日○침象一浦에到着ᄒᆞ야盛大ᄒᆞᆫ歡迎을바들ᄯᅢ는 어ᄃᆡ지모르게우리一行의 … [illegible]

### 第九信

平壤에셔

四日아침多情ᄒᆞᆫ南浦를ᄯᅥ나平壤을向ᄒᆞ엿다 … [illegible] (八月四日)

## 地方通信

### 木浦雄辯大會

在木浦日本東京留學生等은夏期休假를利用ᄒᆞ야各히歸省ᄒᆞ엿는ᄃᆡ八月六日에當地東樂館에셔雄辯大會를開催ᄒᆞ고 … [illegible] (八月六日)

### 迎日青年定期總會

慶北迎日青年會는去六日午後五時에第二回定期總會를浦項私立永興學校禮拜堂에셔開催ᄒᆞ고 … 新任된任員은左記와如ᄒᆞ다더라 … (浦項)

### 南亭基督青年會

盈德郡南亭面三十餘名基督青年은去七月十六日本城洞에會ᄒᆞ야基督青年會를組織ᄒᆞ고 … 其任員은左와如ᄒᆞ다더라 … (浦項)

### 南亭運動部遠征

盈德郡南亭面青年運動部遠征團二十四名一行은七月二十九日雨中임을不顧ᄒᆞ고團長朴春吉氏引率下에 … 淸河邑에到着ᄒᆞ야 … 野球試合 … (浦項)

### 浮塵子驅除獎勵

全南珍島郡은浮塵子가大發ᄒᆞ야農作物의被害가莫甚ᄒᆞ야 … [illegible] (珍島)

### 夏期聯合傳道會

當地忠橋、南部、中央、北部、南山、東門日曜禮拜堂任員의發起로 … 本月八日부터左記와如히集合ᄒᆞ다더라

本月八日九日은南部禮拜堂

同 十日十一日北部禮拜堂

同 十二日十三日東部禮拜堂 (開城)

### 珍島殖産會社美行

全南珍島殖産株式會社는 … [illegible] (珍島)

### 天道教青年傳道隊

咸南咸川郡天道敎青年會에셔는 … 八月七日에 … 傳道講演隊를組織ᄒᆞ야 … [illegible]

## 咸鏡線速成北道路改修에關ᄒᆞᆫ請願書

一、理由

… [illegible]

吉州郡、明川郡 …

| | |
|---|---|
| 吉州郡總人口 | 八萬八 |
| 內出稼人 | 三千五百人 |
| 明川郡總人口 | 十萬八千人 |
| 內出稼人 | 一萬七千人 |

三、耕地

| | | |
|---|---|---|
| 吉州郡 | 田畓耕地面積 | 二萬八千町步 |
| 明川郡 | 田畓耕地面積 | 四萬二千町步 |

四、二郡의重要物産

가 畜産

(一) 吉州郡 畜牛 壹萬二千頭 / 同 豚 一萬五千頭

(二) 明川郡 畜牛 二萬五千頭 / 同 豚 三萬頭

나 大豆

다 麻布

(一) 吉州郡 大麻六千石 / (二) 明川郡 十萬八千石

나 果樹

(一) 吉州郡 一萬反 / (二) 明川郡 一萬八千反

五、鑛産

가 鑛產

나 林產

六、農產物의作額과運賃

… [illegible] (未完)

## 避病院寄附金

本報에屢次報道ᄒᆞᆫ바京城府有諸氏의發起로避病院을私設ᄒᆞ기爲ᄒᆞ야 … 寄附金額은如左ᄒᆞ다더라

前計 四萬七千五百參拾圓六拾錢也

… [illegible]

以上合計貳百○貳圓五拾巾錢

累計 四萬七千七百參拾參圓拾錢也

## 社告

今般本支局과支局長大邱支局長業務上一切刷新을圖ᄒᆞ기爲ᄒᆞ야 … 支局의名稱을變更ᄒᆞ고局員을改選ᄒᆞ얏사오니愛讀諸位ᄂᆞᆫ照亮ᄒᆞ시압

支局名稱 慶北支局

支局位置 慶北大邱大和町七四

局員職氏名 支局長 李愚震

朝鮮日報社

今般本支局을擴張키爲ᄒᆞ야左와如히位置及支局員을變更選任ᄒᆞ얏사오니愛讀諸位ᄂᆞᆫ照亮ᄒᆞᆸ

支局位置 全南光州不動町一六九

支局員職氏名 支局長 李圭衡 / 總務兼記者 廉世鍾 / 記者 鄭純永

朝鮮日報社 光州支局

## 謹告

局員追增 社交部長兼記者 金興祚 / 顧問 朴頤陽 / 同 申公良

朝鮮日報社 開城支局

## 謹告

本報愛讀諸氏에게滯納되온日報代及廣告料金을徵收ᄒᆞ기爲ᄒᆞ야記者郭炳天氏를左의日割노各地에出張케ᄒᆞ오니 … 拂ᄒᆞ심을切望홈

| 日割 | 地名 |
|---|---|
| 八月六日 | 安康 七日 慶州 |
| 同 九日 | 興海 十一日 淸河 |
| 同 十五日 | 盈德 十七日 寧海 |

內洞、大津洞

朝鮮日報 浦項支局

## 新刊紹介

青年 夏期增大號 … [illegible]

東西偉人唱歌 … 定價四十錢

朝鮮名勝地理 … [illegible]


八月七日全部乃至 特別大寫眞提供 一、寶石公園의熊 一、探偵大活劇 連續大活劇 第十一篇 危險者跳 第十二篇 怪物의六手 第十三篇 破壞一口 第十四篇 覆面의扮失 라이온一민 紹休紀命 優美館 電話二一三

優良 總고무靴 紳士十文以上 貳圓六拾錢 同 九文以上 貳圓拾錢 七文以上 壹圓八十錢 小兒用 九十錢 開城東本町 高松商會製靴部

平和醫院 各科治療(往診及診察料) 仁川府龍里一八六番地(築港後山) 醫師 金容彬 羅詩煥

梅毒根治 一、三期及先後天梅毒을勿論ᄒᆞ고一週日內로永久根治되는科學的神藥이오니羅患諸氏는一次試用ᄒᆞ시옵 花柳病의病理說明無代進呈 定價 二圓五拾錢 四圓 送料四錢 本舖 京城安國洞一六四 京城藥房

梅毒消滅球 本房梅毒消滅球는特히原料를中國에셔輸入ᄒᆞ야製造ᄒᆞᆫ故로何如ᄒᆞᆫ梅毒이던지特效能이有ᄒᆞ온바六〇六號로도全治키不能ᄒᆞᆫ梅毒이라도梅毒消滅球를服用ᄒᆞ시면一週日內로得効ᄒᆞ실뿐外라永久祛根ᄒᆞ야更不再發이오니速々注文服用ᄒᆞ시압 定價 一劑三圓 二劑四圓四十錢

淋疾特效藥 男女老少를勿論ᄒᆞ고諸般淋疾에ᄂᆞᆫ淋疾特效藥이第一 定價 一週日分一圓五十錢 二週日分二圓八十錢 三週日分四圓 京城仁寺洞一〇一番地 製劑本舖 再生堂藥房 振替京城四七五八番

於蘇島 京城楊平間機械船開通 弊店에셔京城楊平間一般乘客의便利를圖ᄒᆞ기爲ᄒᆞ와機械船을使用ᄒᆞ야極速力으로雨不拘ᄒᆞ옵고隔日出發ᄒᆞ오니四海僉位ᄂᆞᆫ愛護ᄒᆞ심을伏望 發船場所 蘇島東蘇島里 京城鍾路四丁目三 船表發賣所 崔錫宇 電話二四一番 本部 楊平郡萬山面楊根里 滄陽連三

삼용보익수 春困을難堪者此藥을服하오 一個月分 四圓 二個月分 七圓五十錢 三個月分 拾壹圓 郵料每月分 七拾錢 ○○○病後食欲 消化不良 氣虛貧血 ○○○腎虛 咳嗽 ○○○下部冷 手足 盜汗 其他 此藥을引換郵便으로注文하시라면郵料七拾錢을先送하시오不然이면應치아니함 京城鍾路一丁目(電話二〇一一) 株式會社 模範賣藥商會

보라……洋靴界의先驅를

完實美麗 現代流行의潮流를따라紳士、學生의嗜好를따라懇切叮嚀히迅速酬應ᄒᆞᄂᆞᆫ洋靴店은 京城鍾路二丁目七番地 大昌洋靴店뿐

毋論男女에아모淋疾ᄒᆞ고東洋에第一靈藥은 신효약진 五淋卽解 急性、慢性을勿論ᄒᆞ고服用만ᄒᆞ면거정업소婦人赤白帶下에도神效홈 重症 參週日分 一圓八十錢 輕症 貳週日分 一圓五十錢 郵送料三十錢加홈 發行本舖 京城鍾路 共愛堂藥房 主 朴容礎 長電話一九三 振替一七一二番

金銀細工製造物品 代金引換地方 新式各種 各種 婦人 男子 紀念品 各種指環 其他各種 京城南大門通二丁目一五○番地 信行商會 電話一八三八 振替京城二三八一番 金 銀 會商行信 速迅選精品物 應酬은本商會의生命 금은세공품을정성으로제조ᄒᆞ야 …